Verleih uns Frieden

Martin Luther (1483-1546) — Felix Mendelssohn Bartholdy (1809-1847)

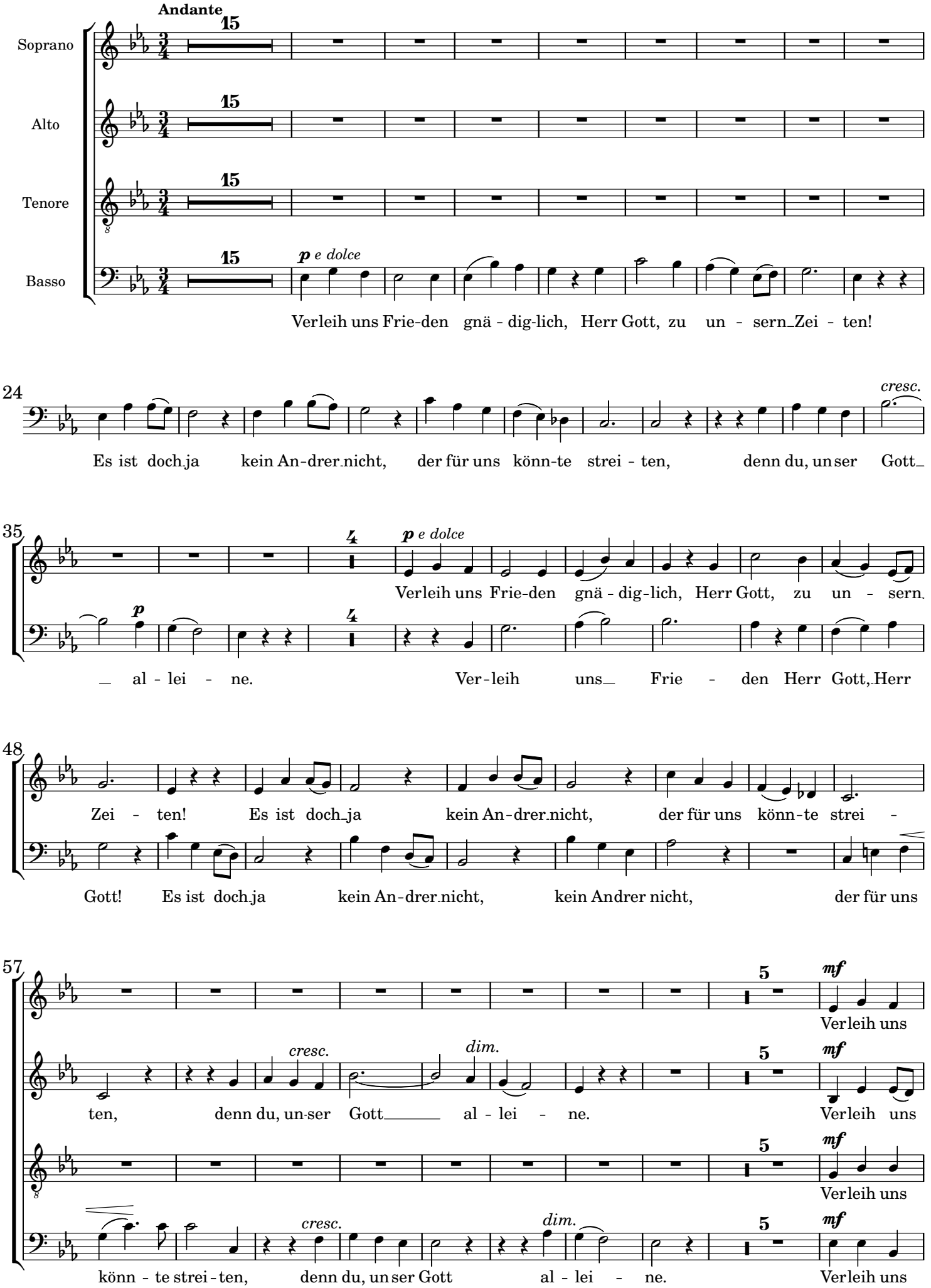

71

dim. p cresc.

Frie-den gnä - dig - lich, Herr Gott, zu un - sern Zei - ten! Es ist doch ja kein An - drer.

Frie-den gnä - diglich, Herr Gott, zu un - sern Zei - ten! Es ist doch ja kein Andrer

Frie-den gnä - dig - lich, Herr Gott, zu un - sern Zei - ten! Es ist doch ja kein Andrer

Frie-den gnä - dig - lich, Herr Gott, zu un - sern Zei - ten! Es ist doch ja kein Andrer

81

f cresc.

nicht, der für uns könn - te strei - ten, denn

nicht, der für uns könn - te strei - ten, denn du, un ser

nicht, der für uns könn - te, der für uns könn - te strei - ten, denn du, du, un ser

nicht, der für uns könn - te strei - ten, denn du, un ser Gott, denn

90

p dim. 3

du, du, un-ser Gott, denn du al - lei - ne!

Gott, un - ser Gott, denn du, du al - lei - ne!

Gott, un - ser Gott, denn du, denn du al - lei - ne!

du, denn du, un-ser Gott, denn du, denn du al - lei - ne!